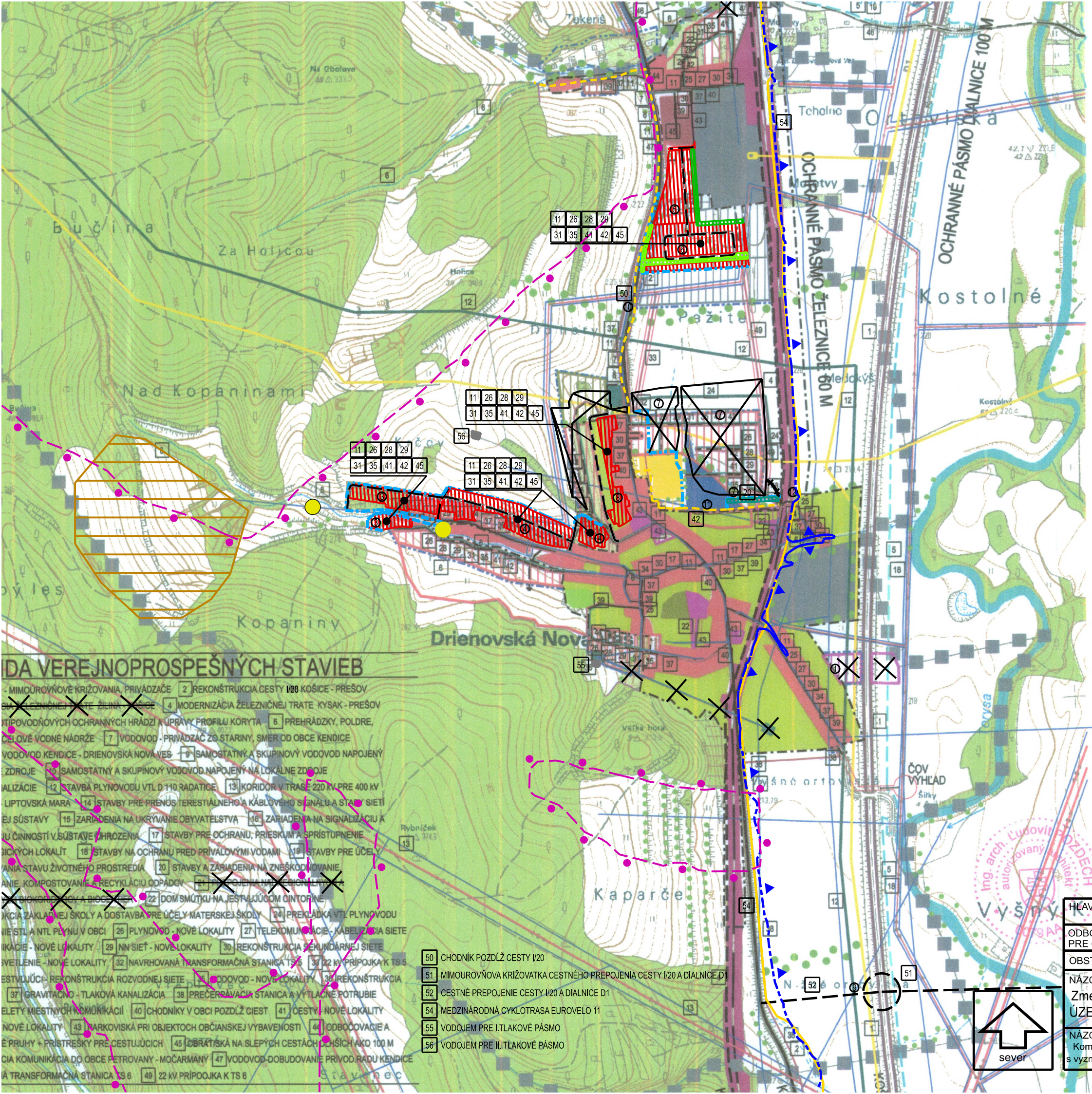

IDA VEREJNOPROSPEŠNÝCH STAVIEB

- MIMOUROVŇOVE KRIŽOVANIA, PRIVÁDZAČE
2 REKONŠTRUKCIA CESTY I/20 KOŠICE - PREŠOV
ELEZNIČNEJ TRE ŽILINA - KOŠICE
4 MODERNIZÁCIA ŽELEZNIČNEJ TRATE KYSAK - PREŠOV
TIPOVODŇOVÝCH OCHRANNÝCH HRÁDZÍ A ÚPRAVY PROFILU KORYTA
6 PREHRÁDZKY, POLDRE,
ČELOVÉ VODNÉ NÁDRŽE
7 VODOVOD - PRIVÁDZAČ ZO STARINY, SMER OD OBCE KENDICE
VODOVOD KENDICE - DRIENOVSKÁ NOVÁ VES
9 SAMOSTATNÝ A SKUPINOVÝ VODOVOD NAPOJENÝ
ZDROJE
10 SAMOSTATNÝ A SKUPINOVÝ VODOVOD NAPOJENÝ NA LOKÁLNE ZDROJE
ALIZÁCIE
12 STAVBA PLYNOVODU VTL D 110 RADATICE
13 KORIDOR V TRASE 220 KV PRE 400 KV
LIPTOVSKÁ MARA
14 STAVBY PRE PRENOS TERESTIÁLNEHO A KÁBLOVÉHO SIGNÁLU A STAVBY SIETÍ
EJ SÚSTAVY
15 ZARIADENIA NA UKRÝVANIE OBYVATEĽSTVA
16 ZARIADENIA NA SIGNALIZÁCIU A
ZU ČINNOSTÍ V SÚSTAVE OHROZENIA
17 STAVBY PRE OCHRANU, PRIESKUM A SPRÍSTUPNENIE
GICKÝCH LOKALÍT
18 STAVBY NA OCHRANU PRED PRÍVALOVÝMI VODAMI
19 STAVBY PRE ÚČELY
VANIA STAVU ŽIVOTNÉHO PROSTREDIA
20 STAVBY A ZARIADENIA NA ZNEŠKODŇOVANIE,
ANIE, KOMPOSTOVANIE A RECYKLÁCIU ODPADOV
21 ZARIADENIA NA REGIONÁLNY
DIOXIDU, ZÁVODY A BIOCENTRÁ
22 DOM SMÚTKU NA JESTVUJÚCOM CINTORÍNE,
KCIA ZÁKLADNEJ ŠKOLY A DOSTAVBA PRE ÚČELY MATERSKEJ ŠKOLY
24 PREKLÁDKA VTL PLYNOVODU
IE STL A NTL PLYNU V OBCI
26 PLYNOVOD - NOVÉ LOKALITY
27 TELEKOMUNIKÁCIE - KÁBELIZÁCIA SIETE
IKÁCIE - NOVÉ LOKALITY
29 NN SIEŤ - NOVÉ LOKALITY
30 REKONŠTRUKCIA SEKUNDÁRNEJ SIETE
SVETLENIE - NOVÉ LOKALITY
32 NAVRHOVANÁ TRANSFORMAČNÁ STANICA TS 5
33 22 kV PRÍPOJKA K TS 5
ESTVUJÚCI - REKONŠTRUKCIA ROZVODNEJ SIETE
35 ODVOD - NOVÉ LOKALITY
36 REKONŠTRUKCIA
37 GRAVITAČNO - TLAKOVÁ KANALIZÁCIA
38 PREČERPÁVACIA STANICA A VÝTLAČNÉ POTRUBIE
ELETY MIESTNYCH KOMUNIKÁCIÍ
40 CHODNÍKY V OBCI POZDĽŽ CIEST
41 CESTY - NOVÉ LOKALITY
NOVÉ LOKALITY
43 PARKOVISKÁ PRI OBJEKTOCH OBČIANSKEJ VYBAVENOSTI
44 ODBOČOVACIE A
É PRUHY + PRÍSTREŠKY PRE CESTUJÚCICH
45 OBRATISKÁ NA SLEPÝCH CESTÁCH DLHŠÍCH AKO 100 M
CIA KOMUNIKÁCIA DO OBCE PETROVANY - MOČARMANY
47 VODOVOD-DOBUDOVANIE PRÍVOD RADU KENDICE
Á TRANSFORMAČNÁ STANICA TS 6
49 22 kV PRÍPOOJKA K TS 6

50 CHODNÍK POZDĽŽ CESTY I/20
51 MIMOUROVŇOVA KRIŽOVATKA CESTNÉHO PREPOJENIA CESTY I/20 A DIALNICE D1
52 CESTNÉ PREPOJENIE CESTY I/20 A DIALNICE D1
54 MEDZINÁRODNÁ CYKLOTRASA EUROVELO 11
55 VODOJEM PRE I.TLAKOVÉ PÁSMO
56 VODOJEM PRE II. TLAKOVÉ PÁSMO

PLOCHY TECHNICKEJ VYBAVENOSTI
PLOCHY VÝROBY
PLOCHY CINTORÍNOV
PLOCHY VEREJNEJ ZELENE
PLOCHY VODNÝCH TOKOV A ZDROJOV
PLOCHY A TRASY DIALNICE
PLOCHY A TRASY CIEST I.TRIEDY
PLOCHY A TRASY MIESTNYCH KOMUNIKÁCIÍ
PLOCHY A TRASY ŽELEZNICE
TRASY VODOVODU
TRASY KANALIZÁCIE + REZERVNÁ PLOCHA PRE ČOV
TRASY KANALIZÁCIE - VÝTLAK DO ČOV
TRASY VTL PLYNU
TRASY VVN VEDENÍ
TRASY VN VEDENÍ + TRANSFORM.STANICE
TRASA OPTICKÉHO KÁBLA
HRANICA ZAPLAVOVANÉHO ÚZEMIA
LÍNIOVÁ VEGETÁCIA
VÝROBA - KOMPOSTOVISKO
PLOCHY A TRASY CIEST 3.TRIEDY
MIMOUROVŇOVA KRIŽOVATKA
PLOCHY A TRASY CHODNÍKOV
MEDZINÁRODNÁ CYKLOTRASA EUROVELO 11
RUŠÍ SA
POTENCIONÁLNE ZOSUVNÉ ÚZEMIE
ODVEZENÁ SKLÁDKA
IZOLAČNÁ ZEleň
ZAPLAVOVÁ CIARA Q100
HRANICA IZOPLOCHY STREDNÉHO RADÓNOVÉHO RIZIKA

SCHVÁLENÉ OBECNÝM ZASTUPITEĽSTVOM
OBCE DRIENOVSKÁ NOVÁ VES
UZNESENIM Č. 26/2009 DŇA 29.9.2009
VZN Č. 2/2009
STAROSTA OBCE : FRANTIŠEK ZOLECH

PEČIATKA OBCE

DRIENOVSKÁ NOVÁ VES
ÚZEMNÝ PLÁN OBCE

KOMPLEXNÝ VÝKRES PRIESTOROVÉHO A FUNKČNÉHO VYUŽITIA ÚZEMIA S VYZNAČENOU ZÁVAZNOU ČASŤOU RIEŠENIA A VEREJNOPROSPEŠNÝMI STAVBAMI

M = 1:10 000

AUTOR : ING.ARCH.ĽUDOVÍT POZDECH 03/2009

HLAVNÝ RIEŠITEĽ	ING.ARCH. MARIÁN FERJO	ing.arch. Marián Ferjo Vyšná Šebastová 138, 080 06 Prešov tel./fax: 051/7724048, mobil: 0905 587 269 e-mail: marianferjo@ustanstudio.sk
ODBORNE SPOSOBILÁ OSOBA PRE OBSTARÁVANIE ÚPD	ING.ARCH. VLADIMÍR DEBNÁR	
OBSTARÁVATEĽ	OBEC DRIENOVSKÁ NOVÁ VES	
NÁZOV DOKUMENTÁCIE Zmeny a doplnky č. 1/2020 ÚZEMNÉHO PLÁNU OBCE DRIENOVSKÁ NOVÁ VES	DÁTUM 02/2021	FORMÁT 2x A4
	STUPEŇ ČISTOPIS	
NÁZOV VÝKRESU Komplexný výkres priestorového a funkčného využitia územia s vyznačenou záväznou časťou riešenia a verejnoprospešnými stavbami	MIERKA 1:10 000	VÝKRES ČÍSLO 2a

PROFESIA: URBANIZMUS

PROJEKTANT: Ing.Juraj Jochmann, Ing.Peter Sabo, Jozef Kamenský, Ing.arch.Ľudovít