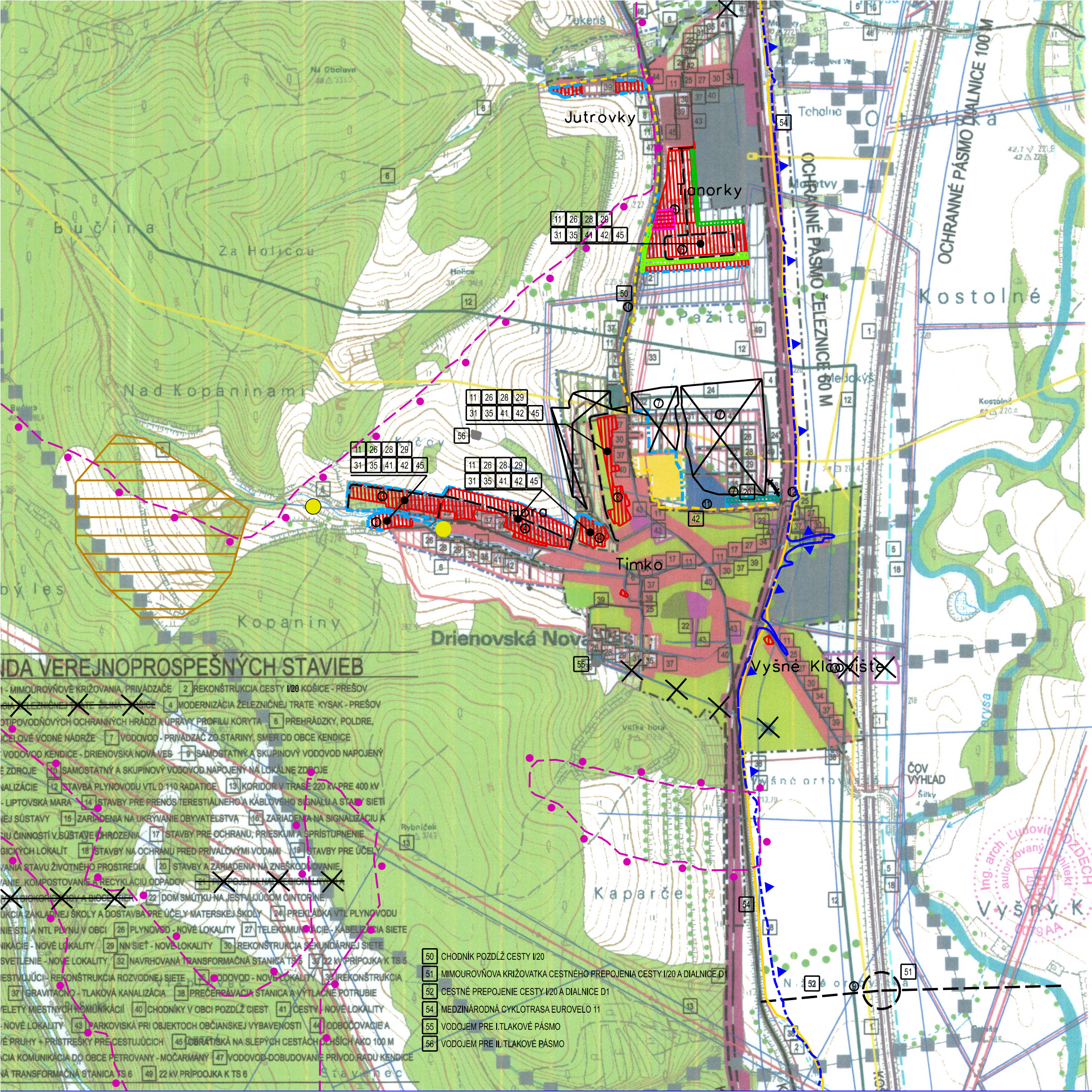

NDA VEREJNOPROSPEŠNÝCH STAVIEB

- MIMOUROVŇOVE KRIŽOVANIA, PRIVÁDZAČE | 2 REKONŠTRUKCIA CESTY I/20 KOŠICE - PREŠOV
- ŽELEZNIČNEJ TRATE ŽILINA - KOŠICE | 4 MODERNIZÁCIA ŽELEZNIČNEJ TRATE KYSAK - PREŠOV
- OTIPOVODŇOVÝCH OCHRANNÝCH HRÁDZÍ A ÚPRAVY PROFILU KORYTA | 6 PREHRÁDZKY, POLDRE,
- ÚČELOVÉ VODNÉ NÁDRŽE | 7 VODOVOD - PRIVÁDZAČ ZO STARINY, SMER OD OBCE KENDICE
- VODOVOD KENDICE - DRIENOVSKÁ NOVÁ VES | 9 SAMOSTATNÝ A SKUPINOVÝ VODOVOD NAPOJENÝ
- E ZDROJE | 10 SAMOSTATNÝ A SKUPINOVÝ VODOVOD NAPOJENÝ NA LOKÁLNE ZDROJE
- ANALÍZACIE | 12 STAVBA PLYNOVODU VTL D 110 RADATICE | 13 KORIDOR V TRASE 220 KV PRE 400 KV
- LIPTOVSKÁ MARA | 14 STAVBY PRE PRENOS TERESTIÁLNEHO A KÁBLOVÉHO SIGNÁLU A STAVBY SIETI
- NEJ SÚSTAVY | 15 ZARIADENIA NA UKRÝVANIE OBYVATEĽSTVA | 16 ZARIADENIA NA SIGNALIZÁCIU A
- IU ČINNOSTÍ V SÚSTAVE OHROZENIA | 17 STAVBY PRE OCHRANU, PRIESKUM A SPRÍSTUPNENIE
- GICKÝCH LOKALÍT | 18 STAVBY NA OCHRANU PRED PRÍVALOVÝMI VODAMI | 19 STAVBY PRE ÚČELY
- VANIA STAVU ŽIVOTNÉHO PROSTREDIA | 20 STAVBY A ZARIADENIA NA ZNEŠKODŇOVANIE,
- VANIE, KOMPOSTOVANIE A RECYKLÁCIU ODPADOV | 21 [illegible]
- [illegible] | 22 DOM SMÚTKU NA JESTVUJÚCOM CINTORÍNE,
- ÚKCIA ZÁKLADNEJ ŠKOLY A DOSTAVBA PRE ÚČELY MATERSKEJ ŠKOLY | 24 PREKLÁDKA VTL PLYNOVODU
- NIE STL A NTL PLYNU V OBCI | 26 PLYNOVOD - NOVÉ LOKALITY | 27 TELEKOMUNIKÁCIE - KÁBELIZÁCIA SIETE
- NIKÁCIE - NOVÉ LOKALITY | 29 NN SIEŤ - NOVÉ LOKALITY | 30 REKONŠTRUKCIA SEKUNDÁRNEJ SIETE
- SVETLENIE - NOVÉ LOKALITY | 32 NAVRHOVANÁ TRANSFORMAČNÁ STANICA TS 6 | 33 22 KV PRÍPOJKA K TS 5
- ESTVUJÚCI - REKONŠTRUKCIA ROZVODNEJ SIETE | 35 VODOVOD - NOVÉ LOKALITY | 36 REKONŠTRUKCIA
- 37 GRAVITAČNÁ - TLAKOVÁ KANALIZÁCIA | 38 PREČERPÁVACIA STANICA A VÝTLAČNÉ POTRUBIE
- ELETY MIESTNYCH KOMUNIKÁCIÍ | 40 CHODNÍKY V OBCI POZDĽŽ CIEST | 41 CESTY - NOVÉ LOKALITY
- NOVÉ LOKALITY | 43 PARKOVISKÁ PRI OBJEKTOCH OBČIANSKEJ VYBAVENOSTI | 44 ODBOČOVACIE A
- É PRUHY + PRÍSTREŠKY PRE CESTUJÚCICH | 45 OBRATISKÁ NA SLEPÝCH CESTÁCH DLHŠÍCH AKO 100 M
- CIA KOMUNIKÁCIA DO OBCE PETROVANY - MOČARNANY | 47 VODOVOD-DOBUDOVANIE PRÍVOD RADU KENDICE
- NÁ TRANSFORMAČNÁ STANICA TS 6 | 49 22 kV PRÍPOOJKA K TS 6

50 CHODNÍK POZDĽŽ CESTY I/20
51 MIMOUROVŇOVA KRIŽOVATKA CESTNÉHO PREPOJENIA CESTY I/20 A DIALNICE D1
52 CESTNÉ PREPOJENIE CESTY I/20 A DIALNICE D1
54 MEDZINÁRODNÁ CYKLOTRASA EUROVELO 11
55 VODOJEM PRE I.TLAKOVÉ PÁSMO
56 VODOJEM PRE II. TLAKOVÉ PÁSMO

PLOCHY TECHNICKEJ VYBAVENOSTI
PLOCHY VÝROBY
PLOCHY CINTORÍNOV
PLOCHY VEREJNEJ ZELENE
PLOCHY VODNÝCH TOKOV A ZDROJOV
PLOCHY A TRASY DIALNICE
PLOCHY A TRASY CIEST I.TRIEDY
PLOCHY A TRASY MIESTNYCH KOMUNIKÁCIÍ
PLOCHY A TRASY ŽELEZNICE
TRASY VODOVODU
TRASY KANALIZÁCIE + REZERVNÁ PLOCHA PRE ČOV
TRASY KANALIZÁCIE - VÝTLAK DO ČOV
TRASY VTL PLYNU
TRASY VVN VEDENÍ
TRASY VN VEDENÍ + TRANSFORM.STANICE
TRASA OPTICKÉHO KÁBLA
HRANICA ZAPLAVOVANÉHO ÚZEMIA
LÍNIOVÁ VEGETÁCIA
VÝROBA - KOMPOSTOVISKO
PLOCHY A TRASY CIEST 3.TRIEDY
MIMOUROVŇOVA KRIŽOVATKA
PLOCHY A TRASY CHODNÍKOV
MEDZINÁRODNÁ CYKLOTRASA EUROVELO 11
RUŠÍ SA
POTENCIONÁLNE ZOSUVNÉ ÚZEMIE
ODVEZENÁ SKLÁDKA
IZOLAČNÁ ZEĽEŇ
ZAPLAVOVÁ ČIARA Q100
HRANICA IZOPLOCHY STREDNÉHO RADÓNOVÉHO RIZIKA
PLOCHY A OBJEKTY POLYFUNKCIE BÝVANIE+OBČIANSKA VYBAVENOSŤ

SCHVÁLENÉ OBECNÝM ZASTUPITEĽSTVOM OBCE DRIENOVSKÁ NOVÁ VES
UZNESENIM č. 26/2009 DŇA 29.9.2009
VZN č. 2/2009
STAROSTA OBCE : FRANTIŠEK ADAMČO

PEČIATKA OBCE

DRIENOVSKÁ NOVÁ VES
ÚZEMNÝ PLÁN OBCE

KOMPLEXNÝ VÝKRES PRIESTOROVÉHO A FUNKČNÉHO VYUŽITIA ÚZEMIA S VYZNAČENOU ZÁVAZNOU ČASŤOU RIEŠENIA A VEREJNOPROSPEŠNÝMI STAVBAMI

M = 1 : 10 000

AUTOR : ING.ARCH.ĽUDOVÍT POZDECH 03/2009

PROFESIA: URBANIZMUS
PROJEKTANT: Ing.Juraj Jochmann, Ing.Peter Sabo, Jozef Kamenský, Ing.arch.Ľudo